

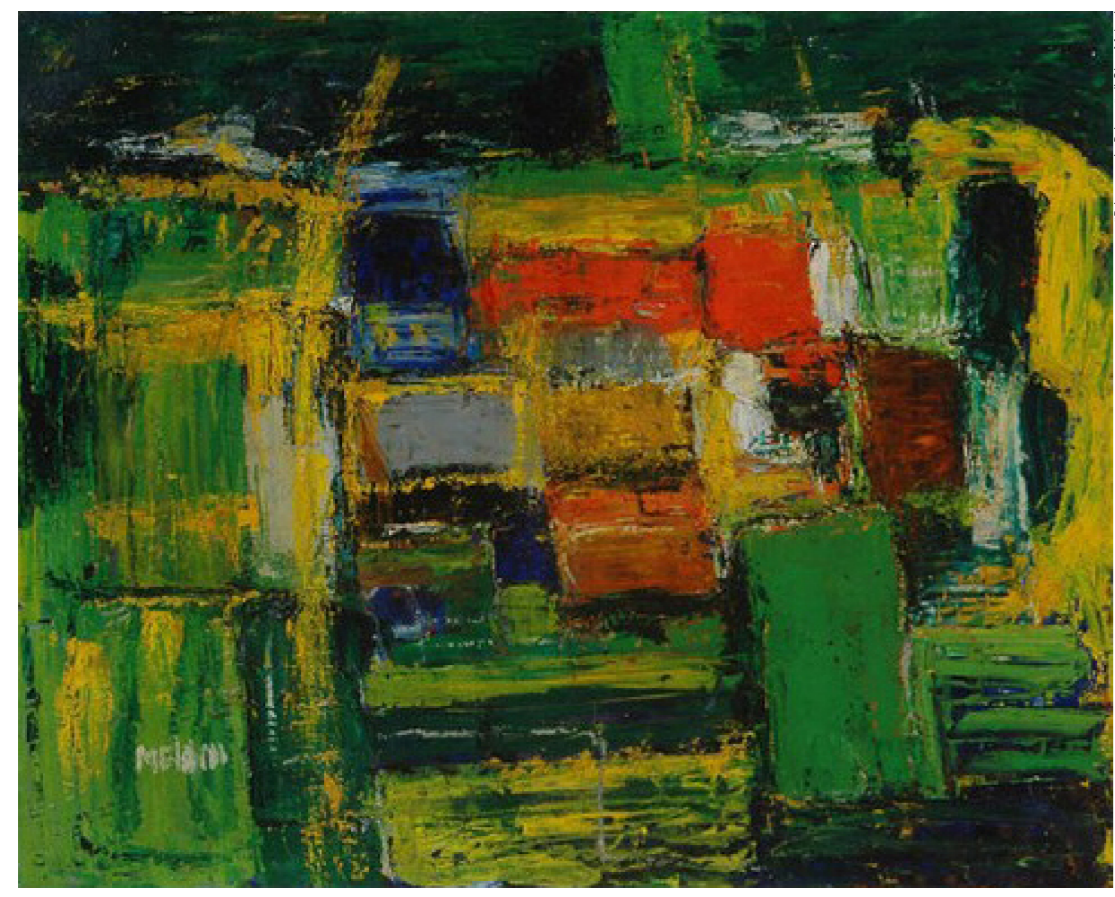

COMUNE DI LISSONE

Provincia di Monza e Brianza



PIANO DELLE REGOLE - VARIANTE 2018

OGGETTO: **DISCIPLINA DELLE AREE**
 RETTIFICA CORREZIONE ERRORI MATERIALI
 E ADEGUAMENTO DELLA CARTOGRAFIA DEL PGT

Tavola: **PR 8e**
 Scala: **1:2.000**

Gruppo di pianificazione:
 Arch. Marco D. Engel
 Arch. Gian Primo Doro
 Pt. Giorgio Graj

Data:
 15 - 10 - 2019

Adozione con Delibera n. _____ del _____
 Approvazione con Delibera n. _____ del _____
 Pubblicazione BURL n. _____ del _____

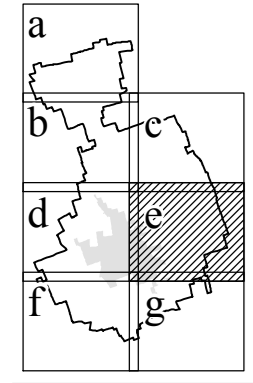

Legenda

AMBITI SOGGETTI ALLA DISCIPLINA DEL PIANO DELLE REGOLE

- Area A1 - Nuclei di antica formazione
- Area A2 - Tessuto edilizio della città centrale
- Area B - Tessuto urbano consolidato residenziale e polifunzionale
- Ville e giardini privati
- Area D1 - Attività prevalentemente rivolte alla produzione di beni e servizi
- Area D2 - Attività prevalentemente commerciali
- Area E1 - Agricole
- Area E2 - Ambiti per l'attività agricola di interesse strategico
- Area non soggette a trasformazione urbanistica
- Perimetro Area A: aree centrali
- Piani di inquadramento operativo per la qualificazione delle aste commerciali
- Comparto di pianificazione attuativa
- Ambiti soggetti a permesso di costruire convenzionato
- Perimetro del Parco Locale di Interesse Sovracomunale
- Edifici tutelati

Piani attuativi vigenti (vedi tavola PR4)

- Perimetro dei Piani attuativi
- Perimetro del Contratto di quartiere - Comparto LS1
- Individuazione indicativa delle superfici fondiarie
- Individuazione indicativa delle aree per servizi di interesse pubblico e generale

AMBITI SOGGETTI ALLA DISCIPLINA DEL PIANO DEI SERVIZI

- Area per servizi di interesse pubblico e generale
- Viabilità esistente
- Viabilità sovracomunale di previsione - Sistema Pedemontano Lombardo tratta C - Nuova SP Monza-Carate
- Viabilità comunale di previsione
- Tracciati per l'individuazione delle aree agricole di compensazione ambientale

AMBITI SOGGETTI ALLA DISCIPLINA DEL DOCUMENTO DI PIANO

- Perimetro degli ambiti di trasformazione
- Area di concentrazione fondiaria
- Area a servizi di interesse pubblico e generale

FASCE DI RISPETTO E SALVAGUARDIE

- Limite della fascia di rispetto ferroviaria
- Limite della fascia di rispetto stradale SS36
- Limite della fascia di salvaguardia stradale e autostradale
- Limite della fascia di rispetto cimiteriale
- Pozzo ad uso idropotabile e relativa area di rispetto
- Azienda a rischio di incidente rilevante

